

ÚZEMNÍ PLÁN BOROVÁ

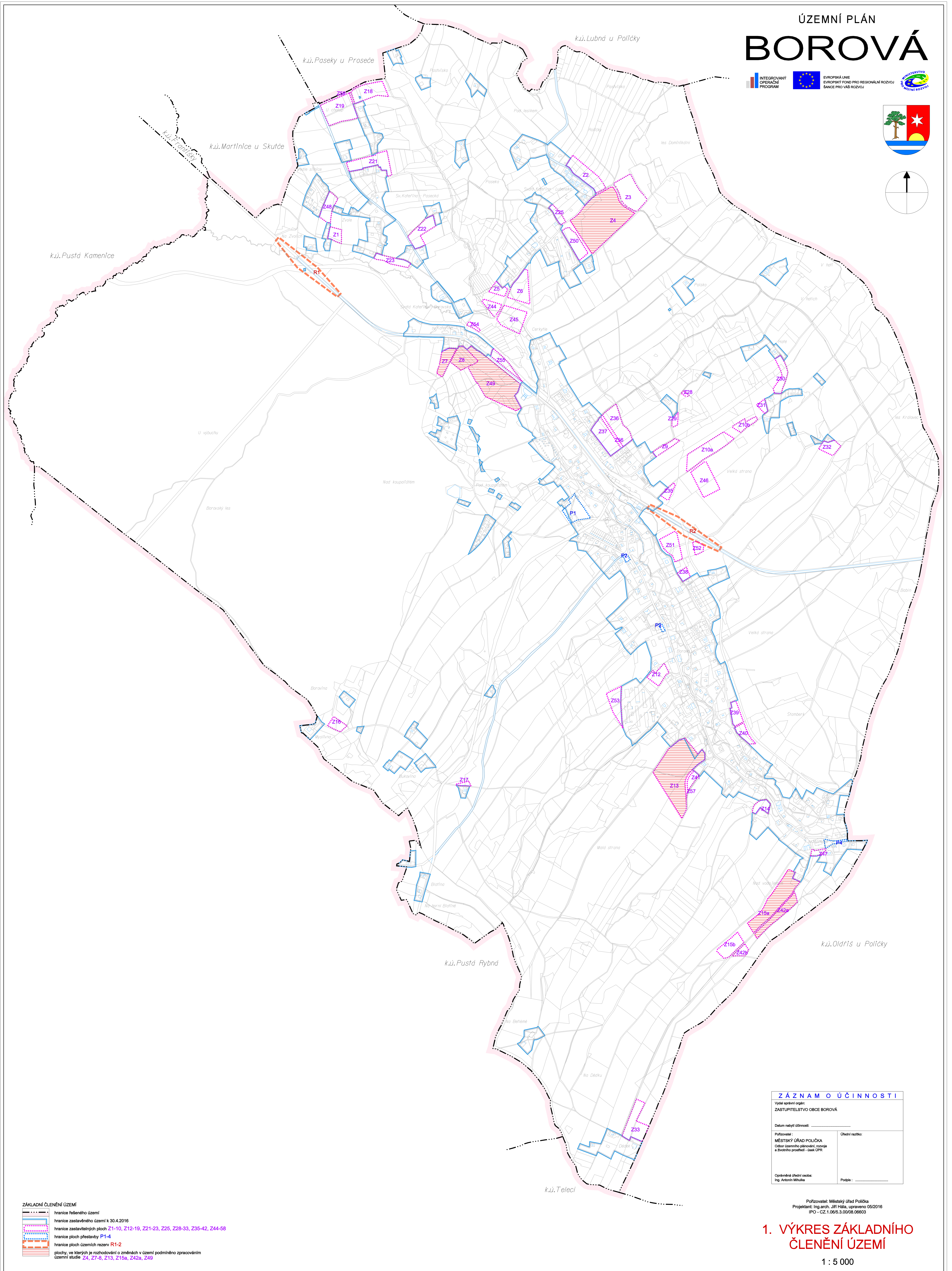

EVROPSKÁ UNIE
EVROPSKÝ FOND PRO REGIONÁLNÍ ROZVOJ
INICIATIVA PRO VÁŠ ROZVOJ

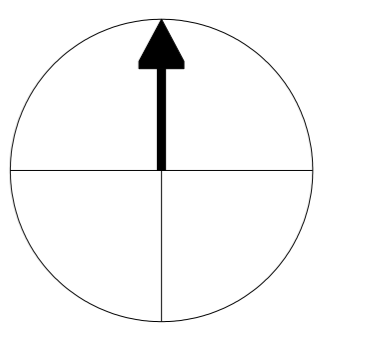
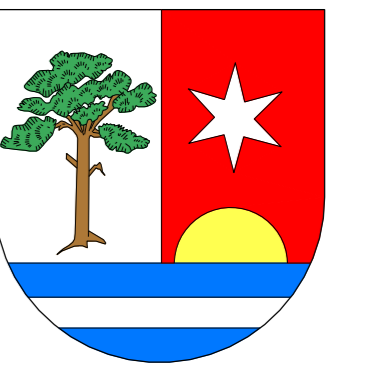

ZÁZNAM O ÚČINNOSTI	
Vydal správní orgán: ZASTUPITELSTVO OBCE BOROVÁ	
Datum nabytí účinnosti:	
Pořizovatel: MĚSTSKÝ ÚŘAD POLIČKA Odbor územního plánování, rozvoje a životního prostředí - úsek ÚPR	Účelový razítko:
Opovědná územní osoba: Ing. Antonín Mělník	Podpis:

Pořizovatel: Městský úřad Polička
Projektant: Ing. arch. Jiří Hájek, upraveno 05/2016
IPO - CZ.1.04/05/3.0/018/09/03

1. VÝKRES ZÁKLADNÍHO ČLENĚNÍ ÚZEMÍ

1 : 5 000

- ZÁKLADNÍ ČLENĚNÍ ÚZEMÍ**
- hranice federálního území
 - hranice zastavěného území k 30.4.2016
 - hranice zastavěných ploch Z1-10, Z12-19, Z21-23, Z25, Z28-33, Z35-42, Z44-58
 - hranice ploch přestavby P1-4
 - hranice ploch územních rezerv R1-2
 - plochy, ve kterých je rozhodování o změnách v území podmíněno zpracováním územní studie Z4, Z7-8, Z13, Z15a, Z42a, Z49