ODŮVODNĚNÍ ZMĚNY č. 1 ÚZEMNÍHO PLÁNU JEDLOVÁ

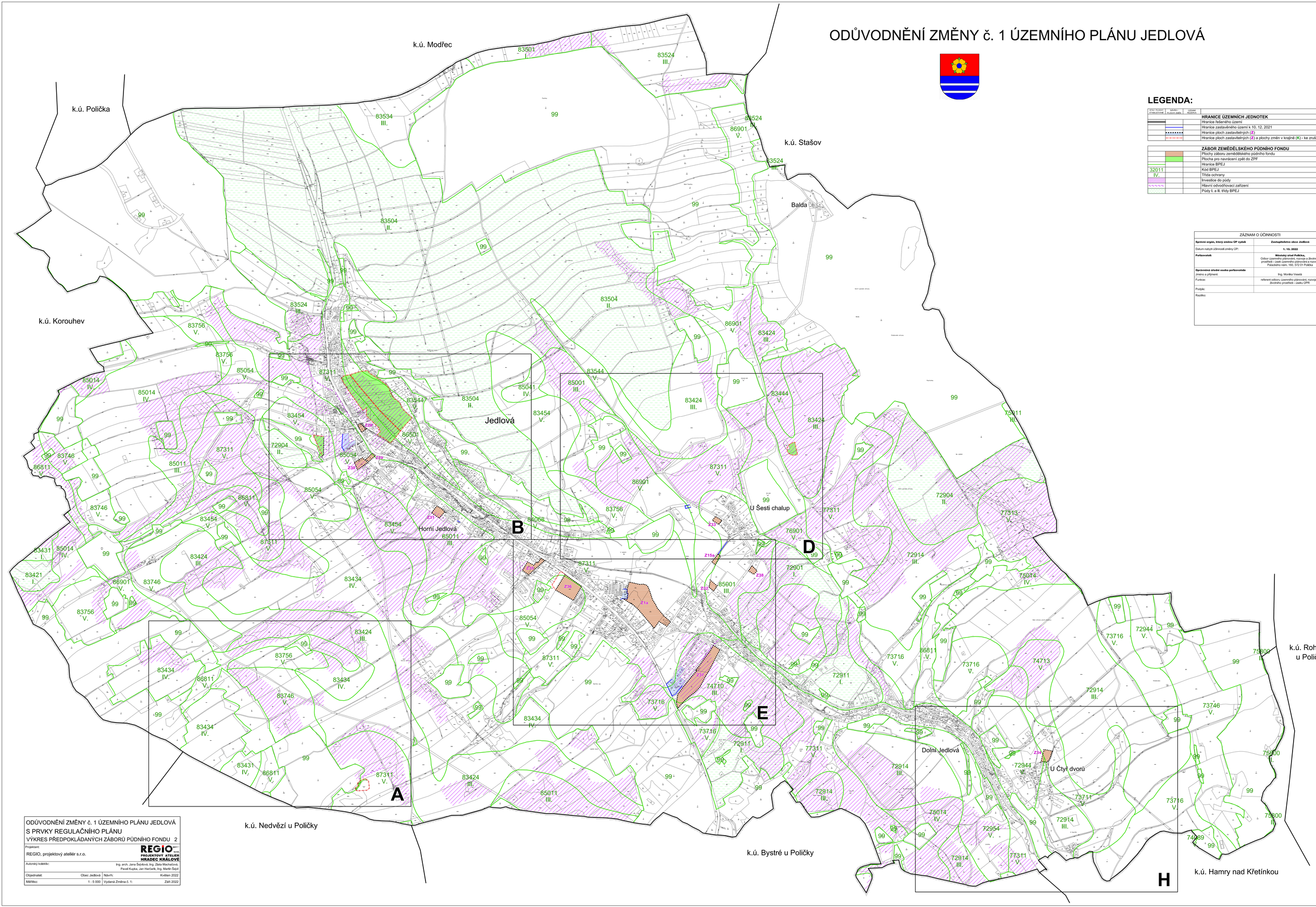

LEGENDA:

STAV PLATNÝ KTERÝ RUŠÍME	NÁVRH - PLOCHY ZMĚN	OZNAČ. PLOCHY	
			HRANICE ÚZEMNÍCH JEDNOTEK
			Hranice řešeného území
			Hranice zastavěného území k 10. 12. 2021
			Hranice ploch zastavitelných (Z)
			Hranice ploch zastavitelných (Z) a plochy změn v krajině (K) - ke zrušení

		ZÁBOR ZEMĚDĚLSKÉHO PŮDNÍHO FONDU
		Plochy záboru zemědělského půdního fondu
		Plocha pro navrácení zpět do ZPF
		Hranice BPEJ
32011		Kód BPEJ
IV.		Třída ochrany
		Investice do půdy
		Hlavní odvodňovací zařízení
		Půdy I. a II. třídy BPEJ

ZÁZNAM O ÚČINNOSTI	
Správní orgán, který změnu ÚP vydal:	**Zastupitelstvo obce Jedlová**
Datum nabytí účinnosti změny ÚP:	**1. 10. 2022**
Pořizovatel:	**Městský úřad Polička,** Odbor územního plánování, rozvoje a životního prostředí - úsek územního plánování a rozvoje Palackého nám. 160, 572 01 Polička
Oprávněná úřední osoba pořizovatele *Jméno a příjmení:*	Ing. Monika Veselá
Funkce:	referent odboru územního plánování, rozvoje a životního prostředí - úseku ÚPR
Podpis:	
Razítko:	

ODŮVODNĚNÍ ZMĚNY č. 1 ÚZEMNÍHO PLÁNU JEDLOVÁ
S PRVKY REGULAČNÍHO PLÁNU
VÝKRES PŘEDPOKLÁDANÝCH ZÁBORŮ PŮDNÍHO FONDU 2

Projektant:	REGIO, projektový ateliér s.r.o. — REGIO PROJEKTOVÝ ATELIÉR HRADEC KRÁLOVÉ
Autorský kolektiv:	Ing. arch. Jana Šejbková, Ing. Zlata Machačová, Pavel Kupka, Jan Harčarik, Ing. Martin Šejvl
Objednatel: Obec Jedlová	Návrh: Květen 2022
Měřítko: 1 : 5 000	Vydaná Změna č. 1: Září 2022