ÚZEMNÍ PLÁN JEDLOVÁ

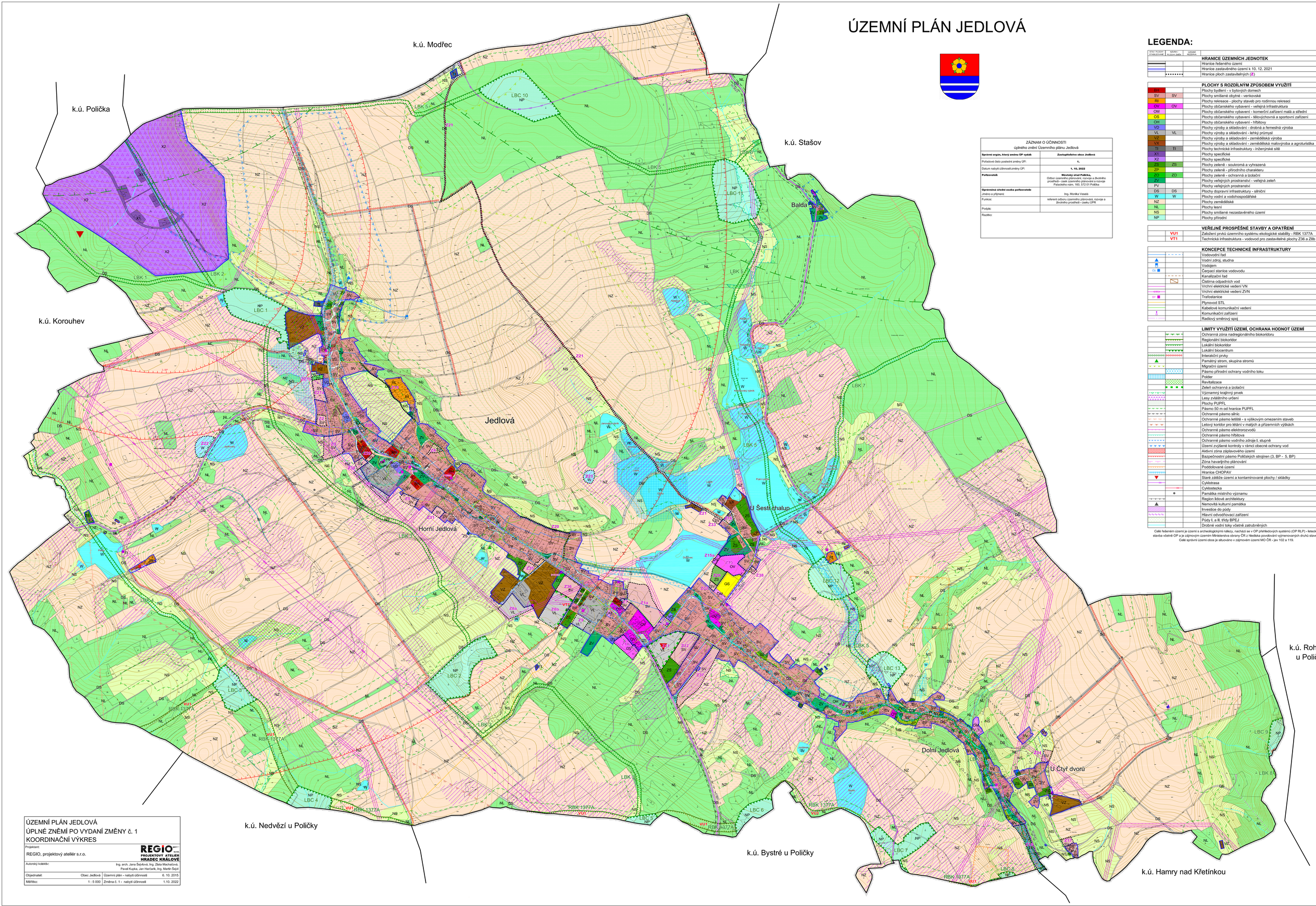

LEGENDA:

STAV / PLOCHY KOMBINOVANÉ	NÁVRH / PLOCHY SMÍŠENÉ	OZNAČ.	
			HRANICE ÚZEMNÍCH JEDNOTEK
			Hranice řešeného území
			Hranice zastavěného území k 10. 12. 2021
			Hranice ploch zastavitelných (Z)
			PLOCHY S ROZDÍLNÝM ZPŮSOBEM VYUŽITÍ
BH			Plochy bydlení - v bytových domech
SV	SV		Plochy smíšené obytné - venkovské
RI			Plochy rekreace - plochy staveb pro rodinnou rekreaci
OV	OV		Plochy občanského vybavení - veřejná infrastruktura
OM			Plochy občanského vybavení - komerční zařízení malá a střední
OS			Plochy občanského vybavení - tělovýchovná a sportovní zařízení
OH			Plochy občanského vybavení - hřbitovy
VD			Plochy výroby a skladování - drobná a řemeslná výroba
VL	VL		Plochy výroby a skladování - lehký průmysl
VZ			Plochy výroby a skladování - zemědělská výroba
VX			Plochy výroby a skladování - zemědělská malovýroba a agroturistika
TI			Plochy technické infrastruktury - inženýrské sítě
XT			Plochy specifické
XZ			Plochy specifické
ZS	ZS		Plochy zeleně - soukromá a vyhrazená
ZP			Plochy zeleně - přírodního charakteru
ZO	ZO		Plochy zeleně - ochranná a izolační
ZV			Plochy veřejných prostranství - veřejná zeleň
PV			Plochy veřejných prostranství
DS	DS		Plochy dopravní infrastruktury - silniční
W	W		Plochy vodní a vodohospodářské
NZ			Plochy zemědělské
NL			Plochy lesní
NS			Plochy smíšené nezastavěného území
NP			Plochy přírodní
			VEŘEJNĚ PROSPĚŠNÉ STAVBY A OPATŘENÍ
	VU1		Založení prvků územního systému ekologické stability - RBK 1377A
	VT1		Technická infrastruktura - vodovod pro zastavitelné plochy Z36 a Z8b
			KONCEPCE TECHNICKÉ INFRASTRUKTURY
			Vodovodní řad
			Vodní zdroj, studna
			Vodojem
Čs			Čerpací stanice vodovodu
			Kanalizační řad
			Čistírna odpadních vod
			Vrchní elektrické vedení VN
			Vrchní elektrické vedení ZVN
			Trafostanice
			Plynovod STL
			Kabelové komunikační vedení
			Komunikační zařízení
			Radiový směrový spoj
			LIMITY VYUŽITÍ ÚZEMÍ, OCHRANA HODNOT ÚZEMÍ
			Ochranná zóna nadregionálního biokoridoru
			Regionální biokoridor
			Lokální biokoridor
			Lokální biocentrum
			Interakční prvky
			Památný strom, skupina stromů
			Migrační území
			Pásmo přírodní ochrany vodního toku
			Polder
			Revitalizace
			Zeleň ochranná a izolační
			Významný krajinný prvek
			Lesy zvláštního určení
			Plochy PUPFL
			Pásmo 50 m od hranice PUPFL
			Ochranné pásmo silnic
			Ochranné pásmo letiště - s výškovým omezením staveb
			Letový koridor pro létání v malých a přízemních výškách
			Ochranné pásmo elektrorozvodů
			Ochranné pásmo hřbitova
			Ochranné pásmo vodního zdroje I. stupně
			Území zvýšené kontroly v rámci obecné ochrany vod
			Aktivní zóna záplavového území
			Bezpečnostní pásmo Poličských strojíren (3. BP - 5. BP)
			Zóna havarijního plánování
			Poddolované území
			Hranice CHOPAV
			Staré zátěže území a kontaminované plochy / skládky
			Cyklotrasa
			Cyklostezka
			Památka místního významu
			Region lidové architektury
			Nemovitá kulturní památka
			Investice do půdy
			Hlavní odvodňovací zařízení
			Půdy I. a II. třídy BPEJ
			Drobné vodní toky včetně zatrubněných

Celé řešeném území je území s archeologickými nálezy, nachází se v OP přehledových systémů (OP RLP) - letecká stavba včetně OP a je zájmovým územím Ministerstva obrany ČR z hlediska povolování výjmenovaných druhů staveb.
Celé správní území obce je situováno v zájmovém území MO ČR - jev 102 a 119.

ZÁZNAM O ÚČINNOSTI úplného znění Územního plánu Jedlová	
Správní orgán, který změnu ÚP vydal:	**Zastupitelstvo obce Jedlová**
Pořadové číslo poslední změny ÚP:	**1.**
Datum nabytí účinnosti změny ÚP:	**1. 10. 2022**
Pořizovatel:	**Městský úřad Polička,** Odbor územního plánování, rozvoje a životního prostředí – úsek územního plánování a rozvoje Palackého nám. 160, 572 01 Polička
Oprávněná úřední osoba pořizovatele Jméno a příjmení:	Ing. Monika Veselá
Funkce:	referent odboru územního plánování, rozvoje a životního prostředí – úseku ÚPR
Podpis:	
Razítko:	

ÚZEMNÍ PLÁN JEDLOVÁ
ÚPLNÉ ZNĚMÍ PO VYDANÍ ZMĚNY č. 1
KOORDINAČNÍ VÝKRES

Projektant:	REGIO, projektový ateliér s.r.o.	REGIO PROJEKTOVÝ ATELIÉR HRADEC KRÁLOVÉ	
Autorský kolektiv:	Ing. arch. Jana Šejtková, Ing. Zlata Machačová, Pavel Kupka, Jan Harčarik, Ing. Martin Šejvl		
Objednatel:	Obec Jedlová	Územní plán - nabytí účinnosti	6. 10. 2015
Měřítko:	1 : 5 000	Změna č. 1 - nabytí účinnosti	1. 10. 2022