ÚZEMNÍ PLÁN TRPÍN

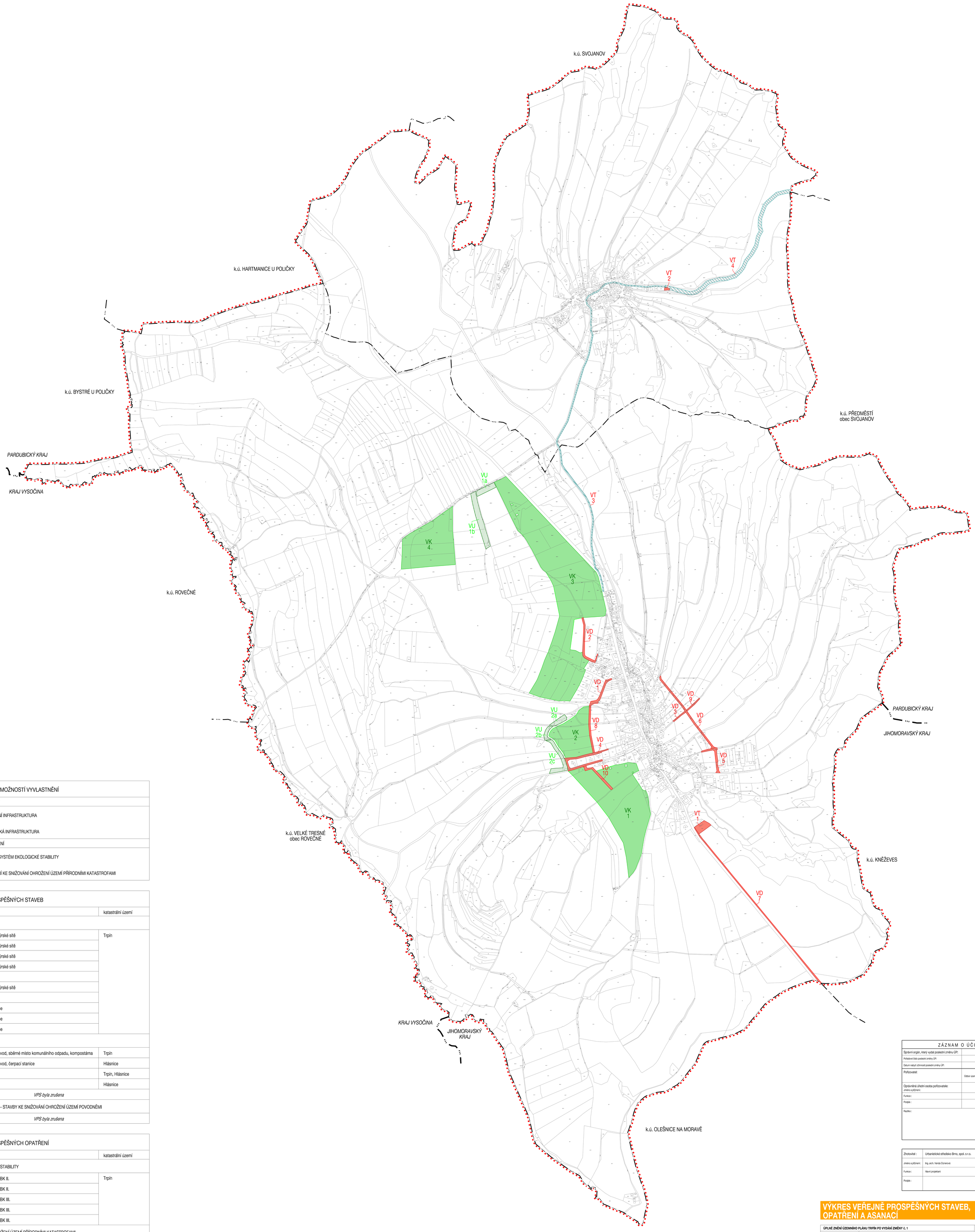

PLOCHY A KORIDORY S MOŽNOSTÍ VYVLASTNĚNÍ	
VEŘEJNĚ PROSPĚŠNÉ STAVBY	
VD	DOPRAVNÍ INFRASTRUKTURA
VT	TECHNICKÁ INFRASTRUKTURA
VEŘEJNĚ PROSPĚŠNÁ OPATŘENÍ	
VU	ÚZEMNÍ SYSTÉM EKOLOGICKÉ STABILITY
VK	OPATŘENÍ KE SNIŽOVÁNÍ OHROŽENÍ ÚZEMÍ PŘÍRODNÍMI KATASTROFAMI

SEZNAM VEŘEJNĚ PROSPĚŠNÝCH STAVEB

ozn.	účel VPS	katastrální území
DOPRAVNÍ INFRASTRUKTURA		
VD 1	komunikace, inženýrské sítě	Trpín
VD 2	komunikace, inženýrské sítě	
VD 3	komunikace, inženýrské sítě	
VD 4	komunikace, inženýrské sítě	
VD 5	komunikace	
VD 6	komunikace, inženýrské sítě	
VD 7	cyklostezka	
VD 8	účelová komunikace	
VD 9	účelová komunikace	
VD 10	účelová komunikace	
TECHNICKÁ INFRASTRUKTURA		
VT 1	čistírna odpadních vod, sběrné místo komunálního odpadu, kompostárna	Trpín
VT 2	čistírna odpadních vod, čerpací stanice	Hlásnice
VT 3	kanalizační výtlak	Trpín, Hlásnice
VT 4	kanalizace	Hlásnice
VT 5	*VPS byla zrušena*	
TECHNICKÁ INFRASTRUKTURA - STAVBY KE SNIŽOVÁNÍ OHROŽENÍ ÚZEMÍ POVODNĚMI		
VT 6	*VPS byla zrušena*	

SEZNAM VEŘEJNĚ PROSPĚŠNÝCH OPATŘENÍ

ozn.	účel VPO	katastrální území
ÚZEMNÍ SYSTÉM EKOLOGICKÉ STABILITY		
VU 1a	lokální biokoridor LBK II.	Trpín
VU 1b	lokální biokoridor LBK II.	
VU 2a	lokální biokoridor LBK III.	
VU 2b	lokální biokoridor LBK III.	
VU 2c	lokální biokoridor LBK III.	
OPATŘENÍ KE SNIŽOVÁNÍ OHROŽENÍ ÚZEMÍ PŘÍRODNÍMI KATASTROFAMI		
VK 1	protierozní opatření	Trpín
VK 2	protierozní opatření	
VK 3	protierozní opatření	
VK 4	protierozní opatření	

ZÁZNAM O ÚČINNOSTI	
Správní orgán, který vydal poslední změnu ÚP:	Zastupitelstvo obce Trpín
Pořadové číslo poslední změny ÚP:	**1.**
Datum nabytí účinnosti poslední změny ÚP:	
Pořizovatel:	Městský úřad Polička, Odbor územního plánování, rozvoje a životního prostředí - úsek ÚPR Palackého nám. 160, 572 01 Polička
Oprávněná úřední osoba pořizovatele: jméno a příjmení :	Ing. Monika Veselá
Funkce :	referent úseku územního plánování a rozvoje
Podpis :	
Razítko :	

Zhotovitel :	Urbanistické středisko Brno, spol. s r.o.	Razítko :
Jméno a příjmení :	Ing. arch. Vanda Čiznerová	
Funkce :	Hlavní projektant	
Podpis :		

VÝKRES VEŘEJNĚ PROSPĚŠNÝCH STAVEB, OPATŘENÍ A ASANACÍ

ÚPLNÉ ZNĚNÍ ÚZEMNÍHO PLÁNU TRPÍN PO VYDÁNÍ ZMĚNY č. 1	www.usbrno.cz USB urbanistické středisko brno
EVIDENČNÍ ČÍSLO :	222 - 006 - 004
ZHOTOVITEL :	URBANISTICKÉ STŘEDISKO BRNO, SPOL. S R. O.
PROJEKTANTI :	ING. ARCH. V. CIZNEROVÁ, ING. ARCH. P. DUCHÁČEK, ING. P. VESELÝ, MGR. M. NOVOTNÝ
POŘIZOVATEL :	MĚSTSKÝ ÚŘAD POLIČKA
MĚŘÍTKO :	1: 5 000
DATUM :	ČERVEN 2023

I. 4