ÚZEMNÍ PLÁN BOROVÁ

změna č.1a

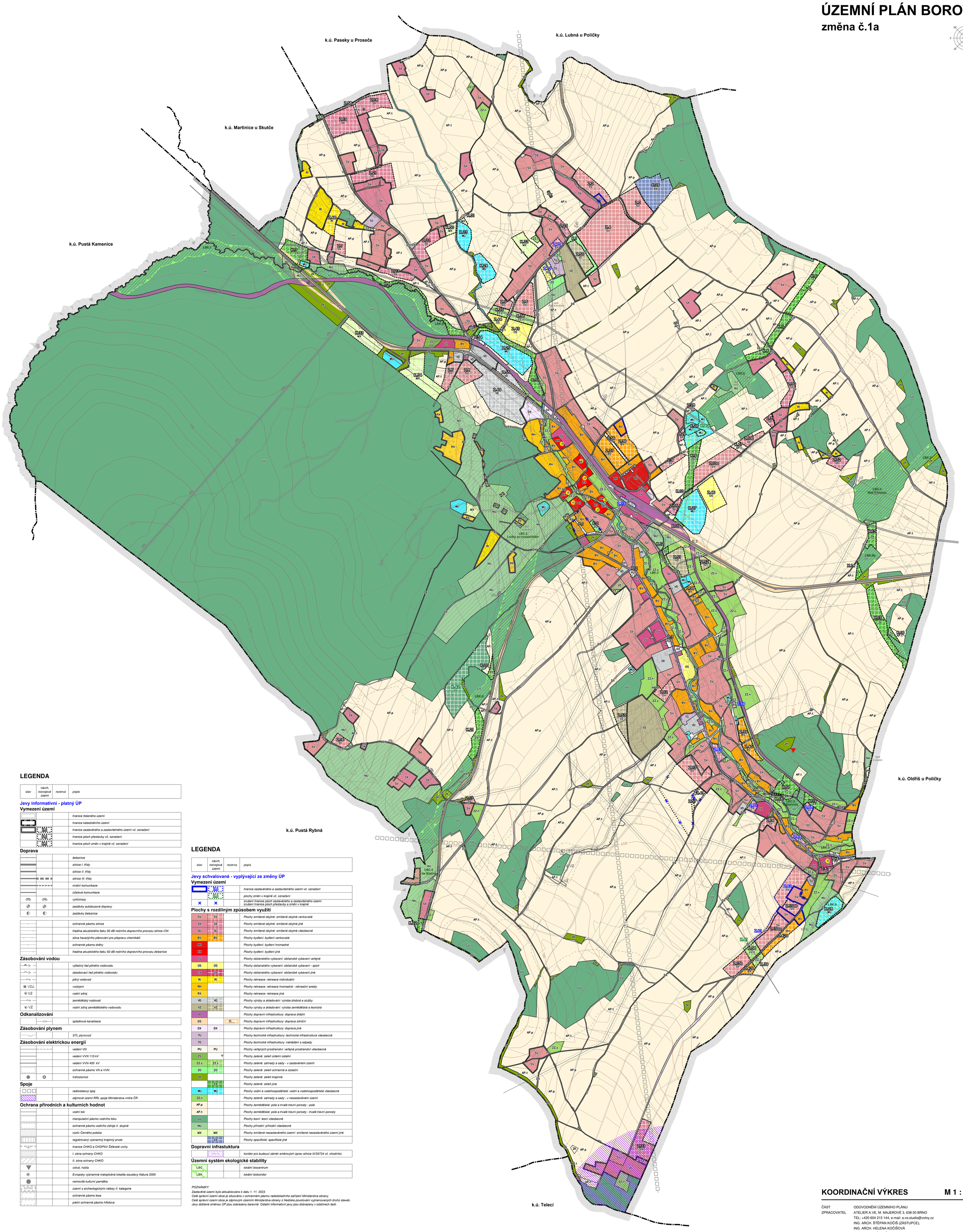

LEGENDA

stav	návrh, rozvojová území	rezerva	popis

Jevy informativní - platný ÚP

Vymezení území

			hranice řešeného území
			hranice katastrálního území
	Z/1		*hranice zastavěného a zastavitelného území vč. označení*
	P/1		*hranice ploch přestavby vč. označení*
	K/1		*hranice ploch změn v krajině vč. označení*

Doprava

			železnice
			silnice I. třídy
			silnice II. třídy
			silnice III. třídy
			místní komunikace
			účelová komunikace
			cyklotrasy
			zastávky autobusové dopravy
			zastávky železnice
			ochranné pásmo silnice
			hladina akustického tlaku 50 dB nočního dopravního provozu silnice I/34
			zóna havarijního plánování pro přepravu chemikálií
			ochranné pásmo dráhy
			hladina akustického tlaku 50 dB nočního dopravního provozu železnice

Zásobování vodou

			výtlačný řad pitného vodovodu
			zásobovací řad pitného vodovodu
			pitný vodovod
VDJ			*vodojem*
VZ			*vodní zdroj*
			zemědělský vodovod
VZ			*vodní zdroj zemědělského vodovodu*

Odkanalizování

			splašková kanalizace

Zásobování plynem

			STL plynovod

Zásobování elektrickou energií

			vedení VN
			vedení VVN 110 kV
			vedení VVN 400 kV
			ochranné pásmo VN a VVN
			trafostanice

Spoje

			radioreleový spoj
			zájmové území RRL spoje Ministerstva vnitra ČR

Ochrana přírodních a kulturních hodnot

			vodní tok
			manipulační pásmo vodního toku
			ochranné pásmo vodního zdroje II. stupně
			rozliv Černého potoka
			registrovaný významný krajinný prvek
			hranice CHKO a CHOPAV Žďárské vrchy
			I. zóna ochrany CHKO
			II. zóna ochrany CHKO
			odval, halda
			Evropsky významná maloplošná lokalita soustavy Natura 2000
			nemovitá kulturní památka
			území s archeologickými nálezy II. kategorie
			ochranné pásmo lesa
			pietní ochranné pásmo hřbitova

LEGENDA

stav	návrh, rozvojová území	rezerva	popis

Jevy schvalované - vyplývající ze změny ÚP

Vymezení území

	Z/1		*hranice zastavěného a zastavitelného území vč. označení*
	K/1		*plochy změn v krajině vč. označení*
×	×		*zrušení hranice ploch zastavěného a zastavitelného území* *zrušení hranice ploch přestavby a změn v krajině*

Plochy s rozdílným způsobem využití

SV		SV		*Plochy smíšené obytné: smíšené obytné venkovské*
SX		SX		*Plochy smíšené obytné: smíšené obytné jiné*
SU		SU		*Plochy smíšené obytné: smíšené obytné všeobecné*
BV		BV		*Plochy bydlení: bydlení venkovské*
BH				*Plochy bydlení: bydlení hromadné*
BX				*Plochy bydlení: bydlení jiné*
OV				*Plochy občanského vybavení: občanské vybavení veřejné*
OS		OS		*Plochy občanského vybavení: občanské vybavení - sport*
OX		OX		*Plochy občanského vybavení: občanské vybavení jiné*
RI		RI		*Plochy rekreace: rekreace individuální*
RH				*Plochy rekreace: rekreace hromadná - rekreační areály*
RX				*Plochy rekreace: rekreace jiná*
VD		VD		*Plochy výroby a skladování: výroba drobná a služby*
VZ		VZ		*Plochy výroby a skladování: výroba zemědělská a lesnická*
DD				*Plochy dopravní infrastruktury: doprava drážní*
DS			R...	*Plochy dopravní infrastruktury: doprava silniční*
DX		DX		*Plochy dopravní infrastruktury: doprava jiná*
TU				*Plochy technické infrastruktury: technická infrastruktura všeobecná*
TO				*Plochy technické infrastruktury: nakládání s odpady*
PU		PU		*Plochy veřejných prostranství: veřejná prostranství všeobecná*
ZS				*Plochy zelené: zeleň sídelní ostatní*
ZZ.z		ZZ.z		*Plochy zelené: zahrady a sady - v zastavěném území*
ZO		ZO		*Plochy zelené: zeleň ochranná a izolační*
ZK				*Plochy zelené: zeleň krajinná*
		ZX		*Plochy zelené: zeleň jiná*
WU		WU		*Plochy vodní a vodohospodářské: vodní a vodohospodářské všeobecné*
ZZ.n				*Plochy zelené: zahrady a sady - v nezastavěném území*
AP.p				*Plochy zemědělské: pole a trvalé travní porosty - pole*
AP.t				*Plochy zemědělské: pole a trvalé travní porosty - trvalé travní porosty*
LU				*Plochy lesní: lesní všeobecné*
NU				*Plochy přírodní: přírodní všeobecné*
MX		MX		*Plochy smíšené nezastavěného území: smíšené nezastavěného území jiné*
		XX		*Plochy specifické: specifické jiné*

Dopravní infrastuktura

	koridor III.		*koridor pro budoucí záměr směrových úprav silnice III/35724 vč. chodníků*

Územní systém ekologické stability

LBC			*lokální biocentrum*
LBK			*lokální biokoridor*

POZNÁMKY:
Zastavěné území bylo aktualizováno k datu 1. 11. 2023.
Celé správní území obce je situováno v ochranném pásmu radiolokačního zařízení Ministerstva obrany.
Celé správní území obce je zájmovým územím Ministerstva obrany z hlediska povolování výjmenovaných druhů staveb.
Jevy dotčené změnou ÚP jsou zobrazeny barevně. Ostatní informativní jevy jsou dobrazeny v odstínech šedi.

KOORDINAČNÍ VÝKRES

M 1 : 5 000

ČÁST	ODŮVODNĚNÍ ÚZEMNÍHO PLÁNU
ZPRACOVATEL	ATELIER A.VE, M. MAJEROVÉ 3, 638 00 BRNO TEL: +420 604 215 144, e-mail: a.ve.studio@volny.cz ING. ARCH. ŠTĚPÁN KOČIŠ (ZÁSTUPCE), ING. ARCH. HELENA KOČIŠOVÁ
OBJEDNATEL	OBEC BOROVÁ, PSČ 569 82 STAROSTKA OBCE MGR. LENKA TLUSTÁ
DATUM	LEDEN 2025

atelier a.ve

II/1