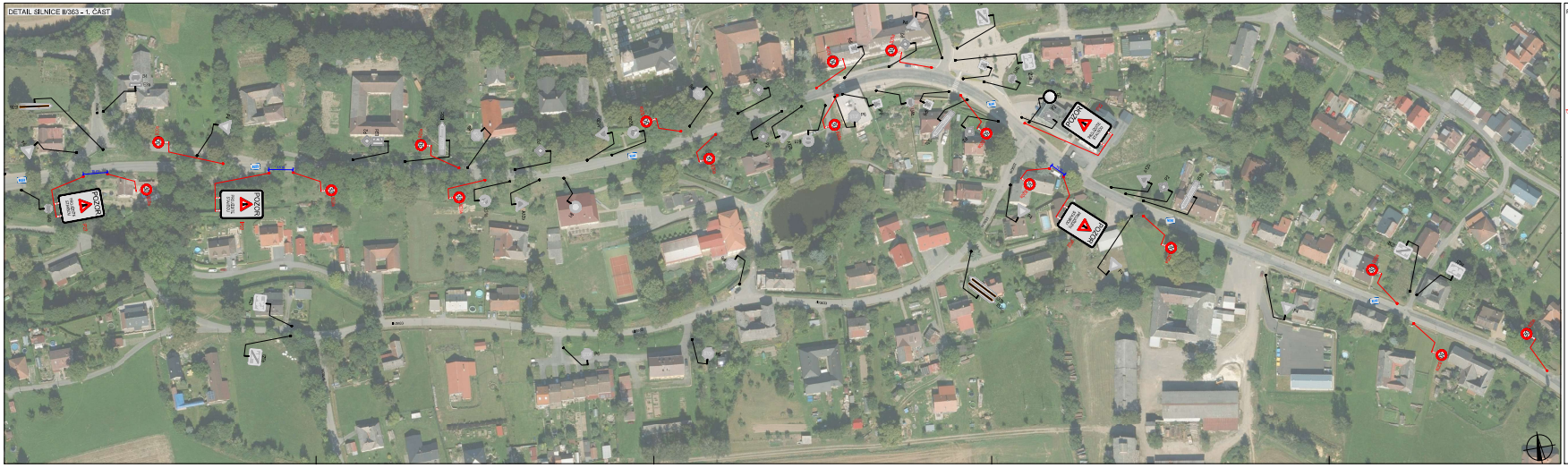

POSUVNÉ PRACOVNÍ MÍSTO

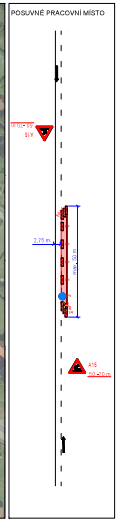

POLICIE ČESKÉ REPUBLIKY – ÚŘP

Bc. Martin Pavliš

Digitální podepsal Bc. Martin Pavliš
Datum: 2025.12.04 13:44:37 +01'00'

PLATNOST TOHOTO VYJÁDŘENÍ JE 1 ROK.

V ..... dne .....

SOUHLASÍME S PDZ, ZUK, UZAVÍRKOU A OBJÍZDNOU TRASOU.

V ..... dne .....

SOUHLASÍME S PDZ, ZUK, UZAVÍRKOU A OBJÍZDNOU TRASOU.

V ..... dne .....

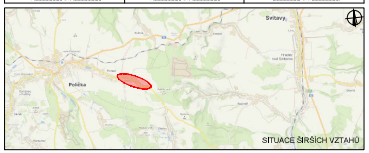

LEGENDA

- TP – TRVALE SVÍŠLE DOPRAVNÍ ZNAČENÍ
- DP – DOČASNĚ ZNEPLATNĚNÉ TRVALE SVÍŠLÉ DOPRAVNÍ ZNAČENÍ
- NP – NAVÍC TRVALE PŘECHODNĚ SVÍŠLÉ DOPRAVNÍ ZNAČENÍ
- ZÁBOR KOMUNIKACE

Použití dopravní značení bude v případě potřeby upraveno dopravním inspektorem PČR.
V rámci organizace dopravní obsluhy bude TP 65 Zásady pro dopravní značení na pozemních komunikacích, TP 66 Zásady pro zpracování projektové dokumentace dopravního značení na pozemních komunikacích, dodržen.

VYPRACOVAL: Bc. Michaela Grycová		DoZBos s.r.o. Hlinsko 264/12 290 01 Bodanovice tel.: 720/514 779 E-mail: info@dozbos.cz www.dozbos.cz
KONTROLOVAL: Ing. Mgr. Josef Janík		
HLAVNÍ NÁZEV: POHŘEŽÍ U POLIČKY REKONSTRUKCE SILNICE II/363, VÝSTAVBA CHODNÍKŮ, OPRAVA VODOVODU		DATUM: 12/2025
		FORMÁT: 1250x594
HLAVNÍ PŘÍLOHA: SITUACE DOPRAVNĚ-INŽENÝRSKÝCH OPATŘENÍ		ČÍSLO ZAKÁZKY: .....
OBDOBÍ: ZIMNÍ OBDOBÍ		ČÍSLO PŘÍLOHY: 6