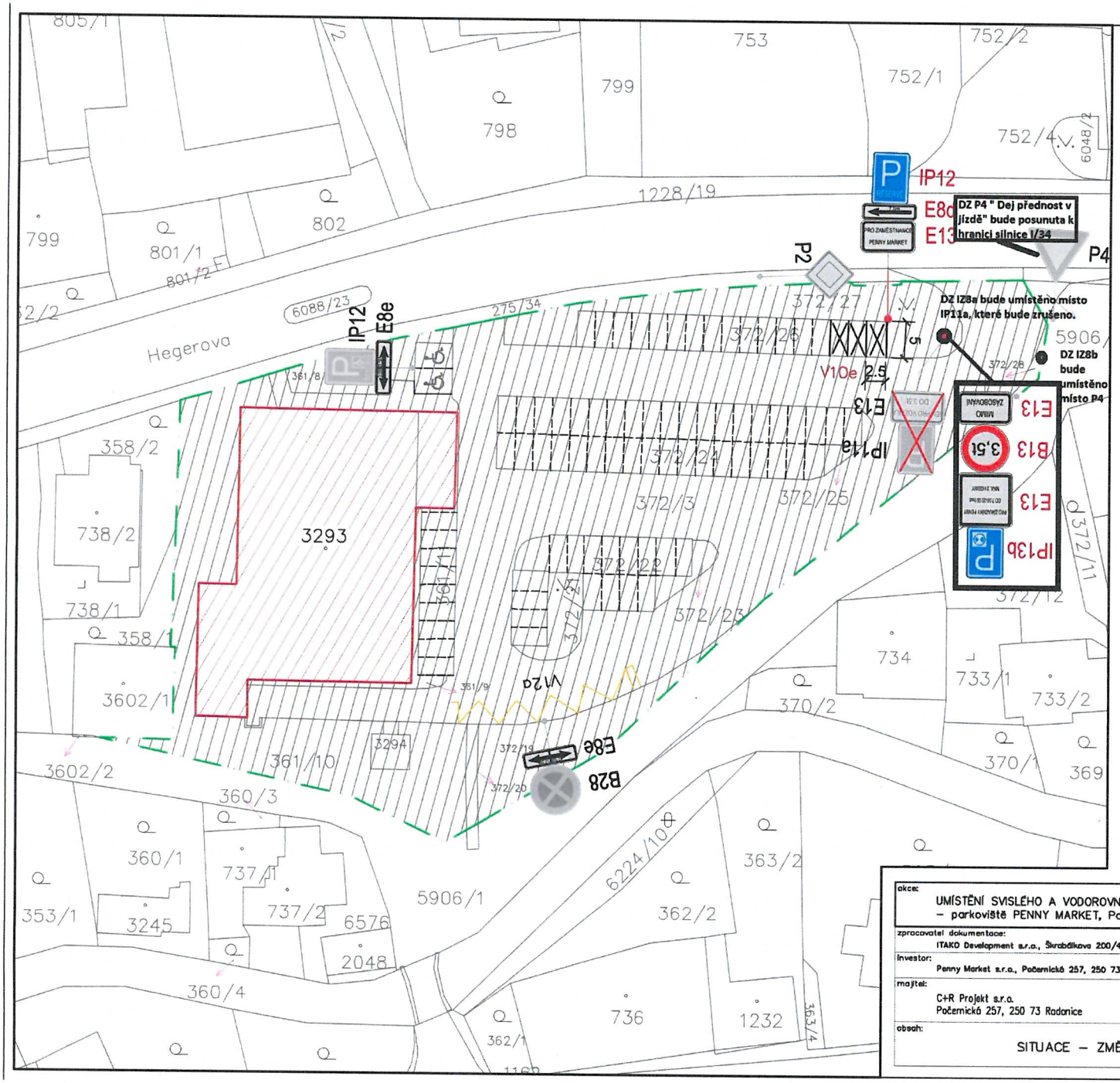

LEGENDA:

- HRANICE ŘEŠENÉ LOKALITY
- BUDOVA PENNY MARKET
- PARKOVIŠTĚ
- STÁVAJÍCÍ VDZ
- STÁVAJÍCÍ VDZ V12a – ZÁKAZ ZASTAVENÍ (barva–žlutá)
- IP11a NAVRŽENÉ TRVALÉ DZ
- IP11a STÁVAJÍCÍ DZ
- IP11a STÁVAJÍCÍ DZ ZRUŠIT

VZOROVÝ VZHLED NAVRHOVANÉHO DZ
SDZ IP13b 500/700 mm
E13 – 500/500 mm

IP13b

E13

POZNÁMKA:

DOPRAVNÍ ZNAČENÍ BUDE UMÍSTĚNO DLE ZÁSAD PRO DOPRAVNÍ ZNAČENÍ NA POZEMNÍCH KOMUNIKACÍCH (TP 65 S ÚČINNOSTÍ OD 1.8.2013) A V SOULADU S VYHLÁŠKOU Č. 294/2015 SB. – PRAVIDLA SILNIČNÍHO PROVOZU NA POZEMNÍCH KOMUNIKACÍCH, ÚPRAVY A ŘÍZENÍ PROVOZU NA POZEMNÍCH KOMUNIKACÍCH. SVISLÉ DOPRAVNÍ ZNAČENÍ BUDE INSTALOVÁNO VÝHRADNĚ POMOCÍ TYPIZOVANÝCH SLOUPKŮ A PATEK URČENÝCH PRO INSTALACI SVISLÝCH DOPRAVNÍCH ZNAČEK.

akce: UMÍSTĚNÍ SVISLÉHO A VODOROVNÉHO DOPRAVNÍHO ZNAČENÍ – parkoviště PENNY MARKET, Polička			
zpracovatel dokumentace: ITAKO Development s.r.o., Škrabálkova 200/42, 718 00 Ostrava – Kunčičky	datum: 09/2020	měřítko: 1:1000	paré:
investor: Penny Market s.r.o., Počernická 257, 250 73 Radonice, okr. Praha – Východ	stupeň:		
majitel: C+R Projekt s.r.o. Počernická 257, 250 73 Radonice	místo stavby: Hegerova 923, 572 01 Polička.Horní Předměstí		
obsah: SITUACE – ZMĚNA PARKOVACÍHO REŽIMU	č. výkresu: 02		