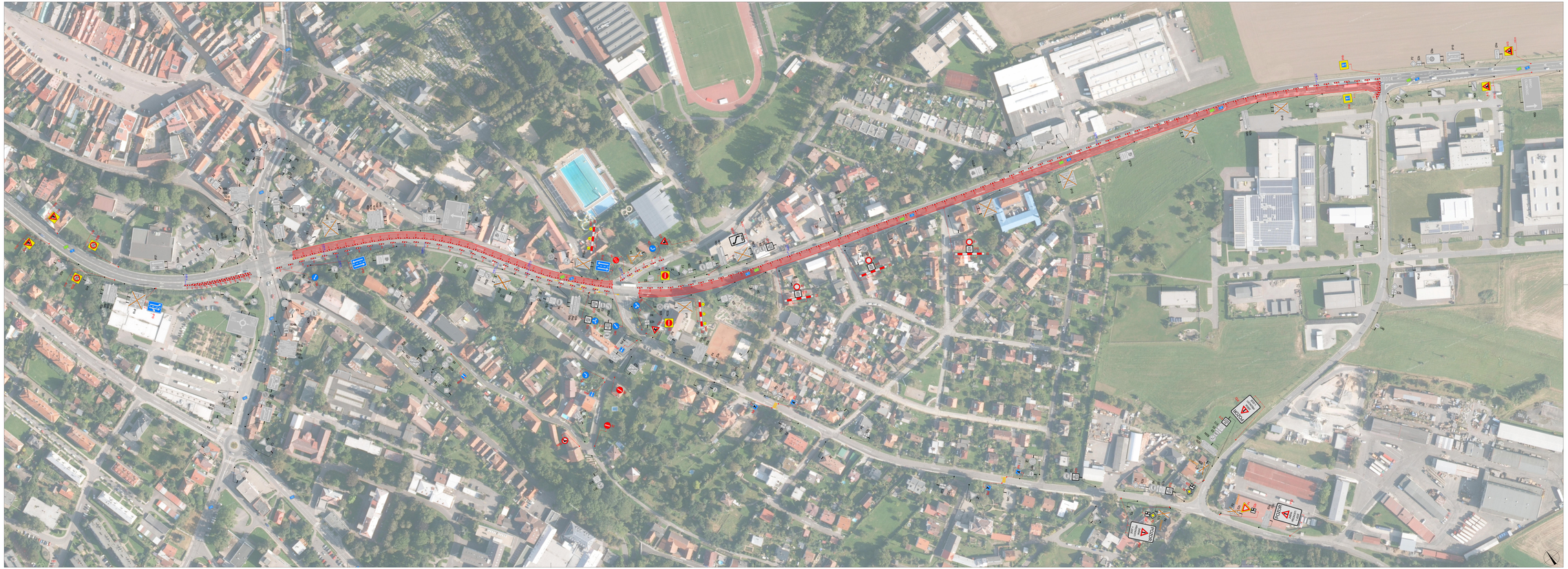

POLICIE ČESKÉ REPUBLIKY - KŘP

PLATNOST TOHOTO VV JAŘÍŘENÍ JE 1 ROK.	SOUHLASÍME S PDZ, ZUK, UZAVÍRKOU A OBJÍZDNOU TRASOU	SOUHLASÍME S PDZ, ZUK, UZAVÍRKOU A OBJÍZDNOU TRASOU
V _____ dne _____	V _____ dne _____	V _____ dne _____

SITUACE ŠIRŠÍCH VZTAHŮ

LEGENDA

- TRVALÉ SVISLÉ DOPRAVNÍ ZNAČENÍ
- DOČASNĚ ZNEPLATNĚNÉ TRVALÉ SVISLÉ DOPRAVNÍ ZNAČENÍ
- NAVRŽENÉ PŘECHODNÉ SVISLÉ DOPRAVNÍ ZNAČENÍ
- NAVRŽENÉ PŘECHODNÉ VODOROVNÉ DOPRAVNÍ ZNAČENÍ
- ZÁBOR V KOMUNIKACI

Použité dopravní značení bude v základní velikosti a v odlišném provedení S 1.
V rámci dopravního značení bude použito TP8 (Zásady pro dopravní značení) a ostatních souvisejících TP. TP 66 (Zásady pro vymezování pracovních míst na pozemních komunikacích). S ostatní

ZPRACOVATEL: Bc. Michaela Gryzová		DoZBos s.r.o. Prosmyknutí 2844/12 180 11 Branevka Praha 11 - Jižní Město e-mail: projekce@dozbos.cz www.dozbos.cz
KONTROLOVAL: Ing. Mgr. Josef Janík		DoZBos PROJEKCE • DOPRAVA • ZAHRADY
NÁZEV AKCE: I/35 LITOMYŠL - PRŮTAH, II. ETAPA, OŽK		ZAKÁZKA: 05/2023
		FORMÁT: 1830x594
NÁZEV PŘÍLOHY: SITUACE DOPRAVNĚ-INŽENÝRSKÝCH OPATŘENÍ		ČÍSLO ZNAČENÍ:
Název: ETAPA I. ČÁST 1		ČÍSLO PŘÍLOHY: 1