ZODP.PROJEKTANT	KRESLIL	KONTROLOVAL	**DZ Stavební s.r.o.** Píšťovy 821 537 01 Chrudim IČ:089 63 215
	Tomáš Pilař	Ing.Roman Michek	
Kraj: Pardubický	Město POLIČKA		
INVESTOR: Město Polička, Palackého náměstí 160, 572 0 Polička,IČ:0027177			FORMÁT: A4
AKCE: Výměna kanalizace ul.Družstevní, Polička			MĚŘÍTKO:
V termínu od: 23.9. 2024 do: 31.10. 2024			DATUM: 23.5.2024
			ZAKÁZKA :.
OBSAH: Situace DIO - DOPRAVNÍ OMEZENÍ A ÚPLNÁ UZAVÍRKA DZ č.B28 budou instalovány 7dní před zahájením prací			PARÉ Č:
			Č.VÝKR.:

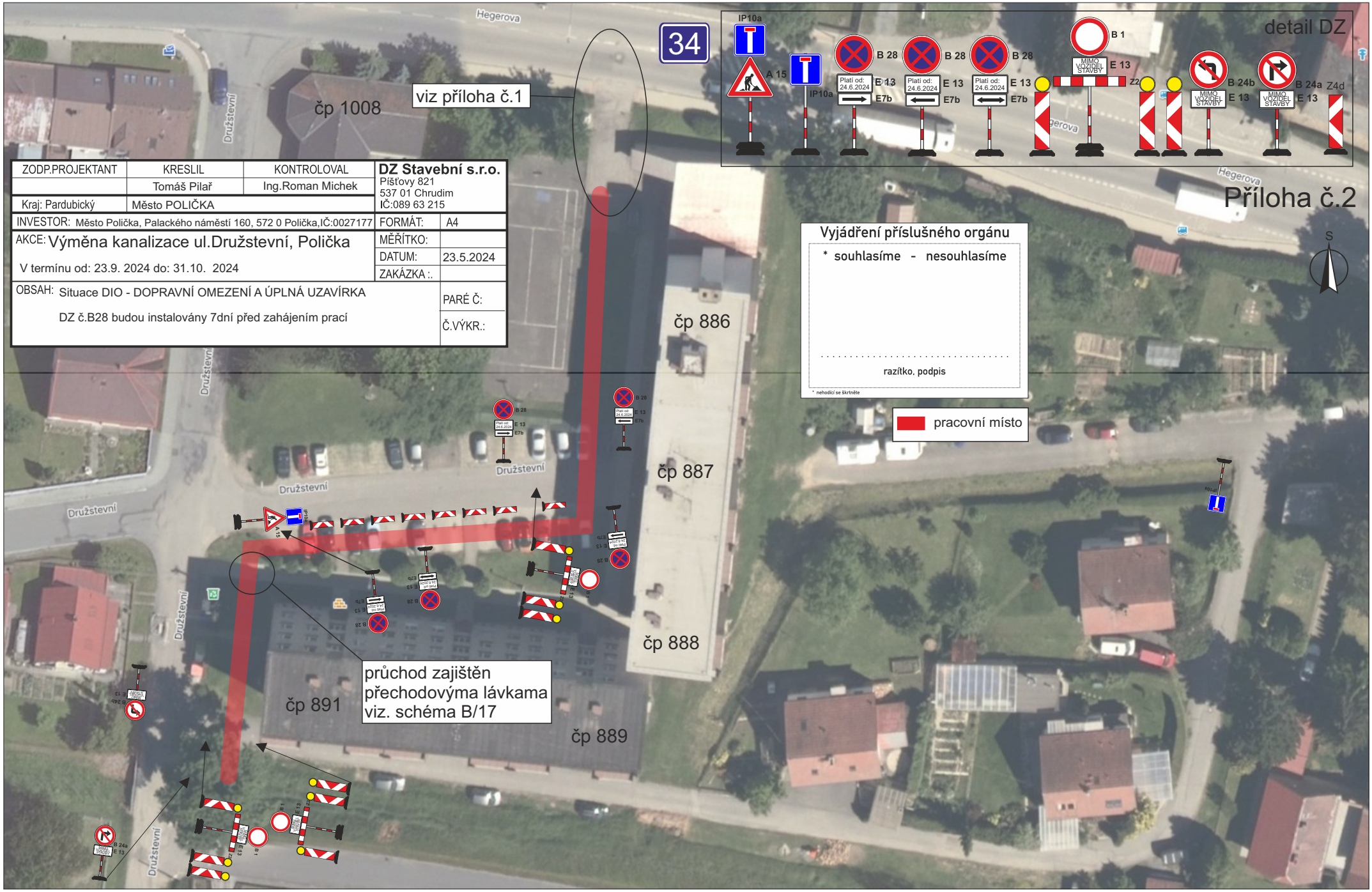

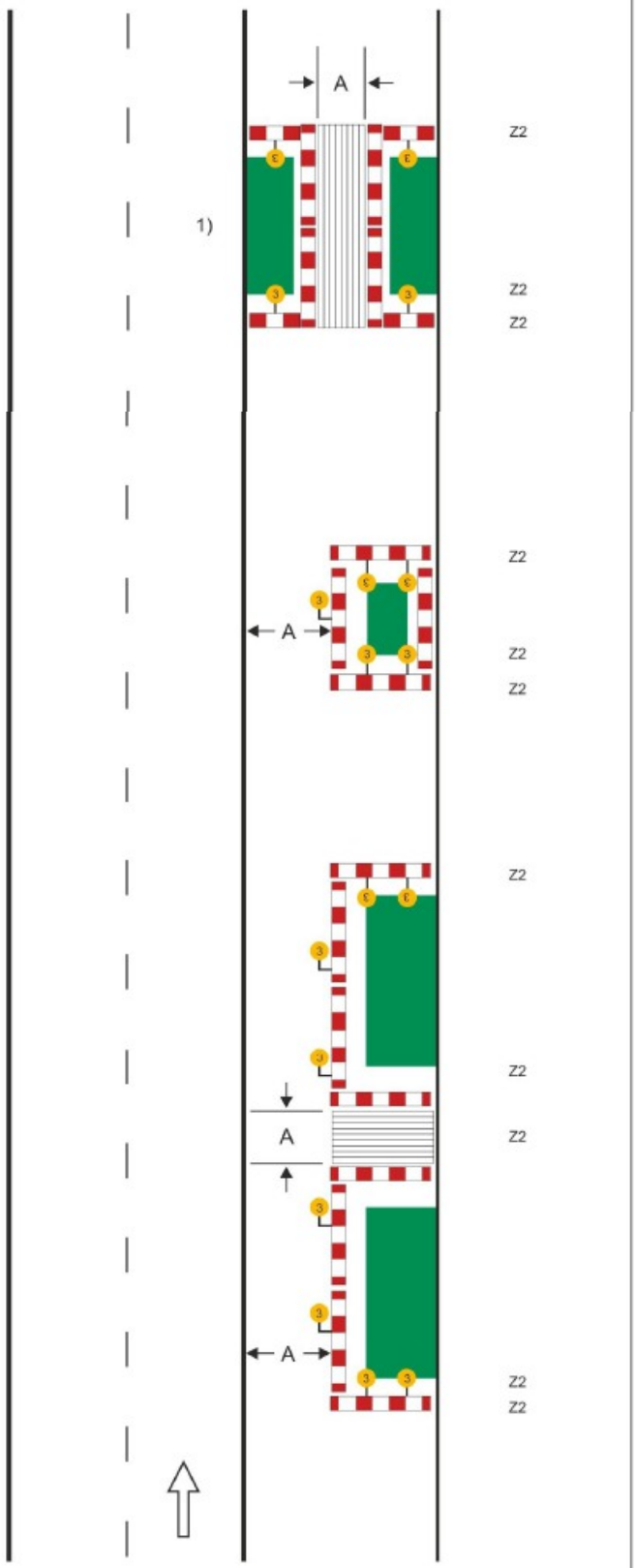

Schéma B/17

Standardní pracovní místo na chodníku, stezce pro cyklisty nebo stezce pro chodce a cyklisty.

podélné uzávěry
dle hloubky výkopu zábranou nebo zábradlím

červená výstražná světla typu 3, podélný odstup do 50 m

příčné uzávěy
dle hloubky výkopu zábranou nebo zábradlím

minimálně jedno červené jednostranné výstražné světlo typu 3 na každé uzávěře

hodnota A
min. 1,5 m nebo šířka stávajícího chodníku nebo stezky

1) *označení pracovního místa na vozovce podle schémat B/1, B/2, B/4 až B/6, B/8, B/9, B/12 až B/14.3*