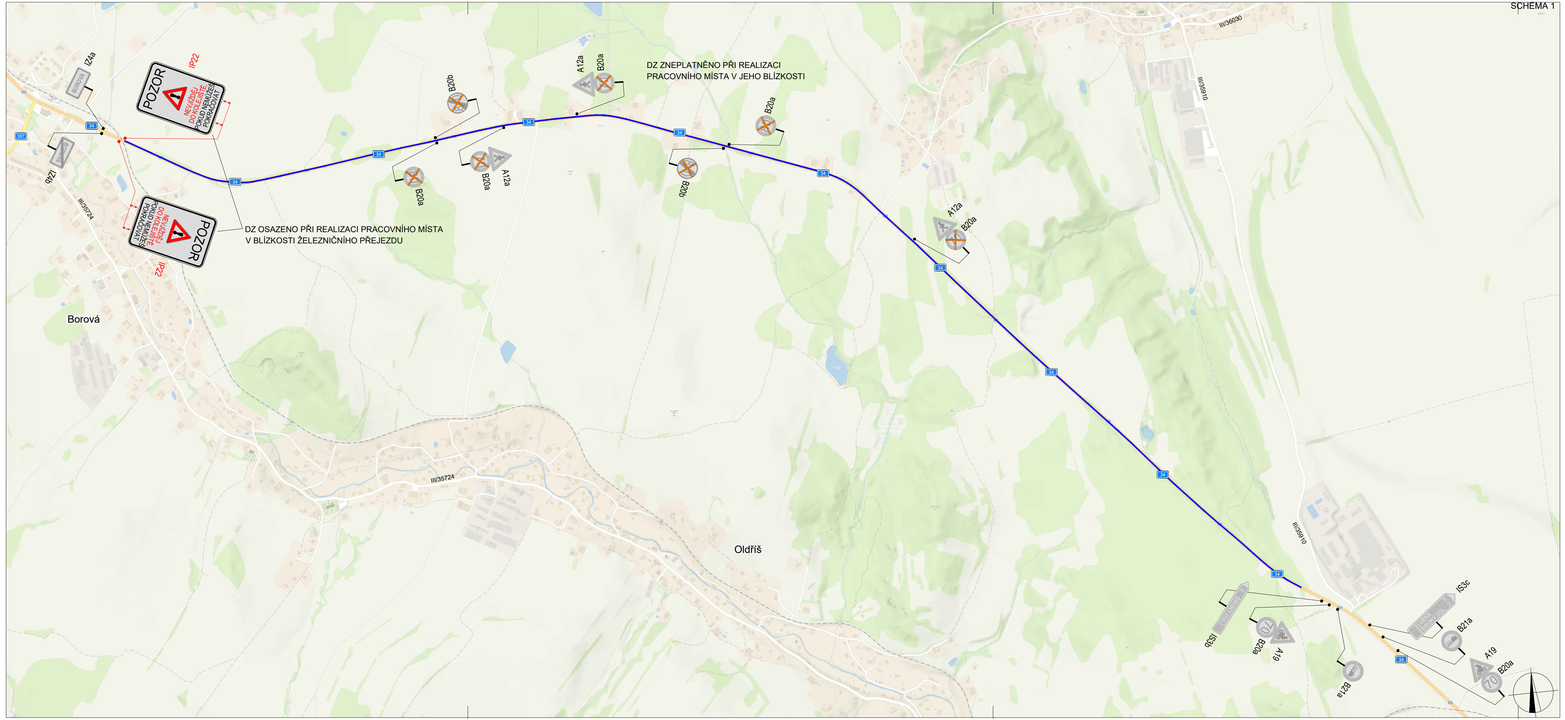

SCHEMA 2

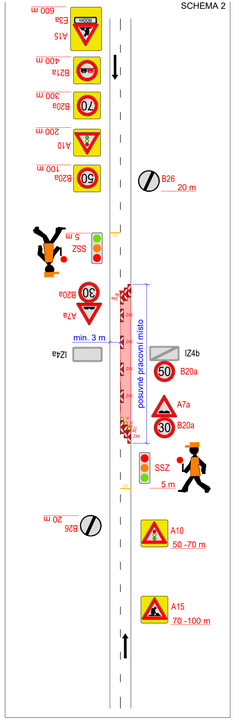

SCHEMA 3

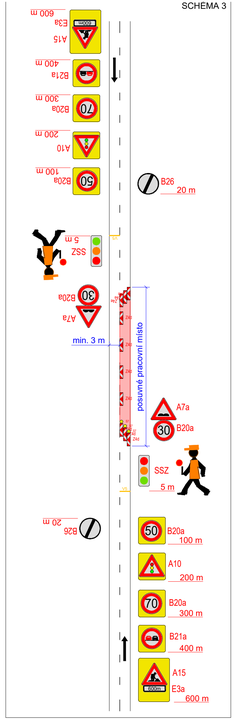

POLICIE ČESKÉ REPUBLIKY - KŘP		
PLATNOST TOHOTO VYJÁDŘENÍ JE 1 ROK. V ..... dne	SOUHLASÍME S PDZ, ZUK, UZAVÍRKOU A OBJÍZDNOU TRASOU. V ..... dne	SOUHLASÍME S PDZ, ZUK, UZAVÍRKOU A OBJÍZDNOU TRASOU. V ..... dne .....

LEGENDA

- P6 — TRVALÉ SVISLÉ DOPRAVNÍ ZNAČENÍ
- P6 — DOČASNĚ ZNEPLATNĚNÉ TRVALÉ SVISLÉ DOPRAVNÍ ZNAČENÍ
- STOP P6 — NAVRŽENÉ PŘECHODNÉ SVISLÉ DOPRAVNÍ ZNAČENÍ
- ZÁBOR V KOMUNIKACI

V době pracovních činností bude provoz řízen proškolenými pracovníky stavby (v kontextu § 79 odst. 1/ zákona č. 361/2000 Sb.). V době pracovního klidu (v nočních hodinách), bude provoz řízen SSZ.

Použité dopravní značení bude v základní velikosti a v reflexním provedení tř.1
K návrhu dopravního značení bylo využito TP 65 Zásady pro dopravní značení na pozemních komunikacích, TP 66 Zásady pro označování pracovních míst na pozemních komunikacích, II.vydání.

VYPRACOVAL: Bc. Michaela Grycová KONTROLOVAL: Ing. Mgr. Josef Janík	DoZBos dopravní značení	DoZBos s.r.o. Průmyslová 2641/12 680 01 Boskovice Tel.: 730 514 719 E-mail: grycova@dozbos.cz www.dozbos.cz
NÁZEV AKCE: Sil. I. tříd Pardubického kraje, opravy AHV, okr. SY/12/2024		DATUM: 10/2024 FORMÁT: 1030x297
NÁZEV PŘÍLOHY: SITUACE DOPRAVNĚ-INŽENÝRSKÝCH OPATŘENÍ		ČÍSLO ZAKÁZKY: .....
OBSAH: Silnice I/34 Polička odb. Masokombinát - Borová žel. přejezd		ČÍSLO PŘÍLOHY: 1