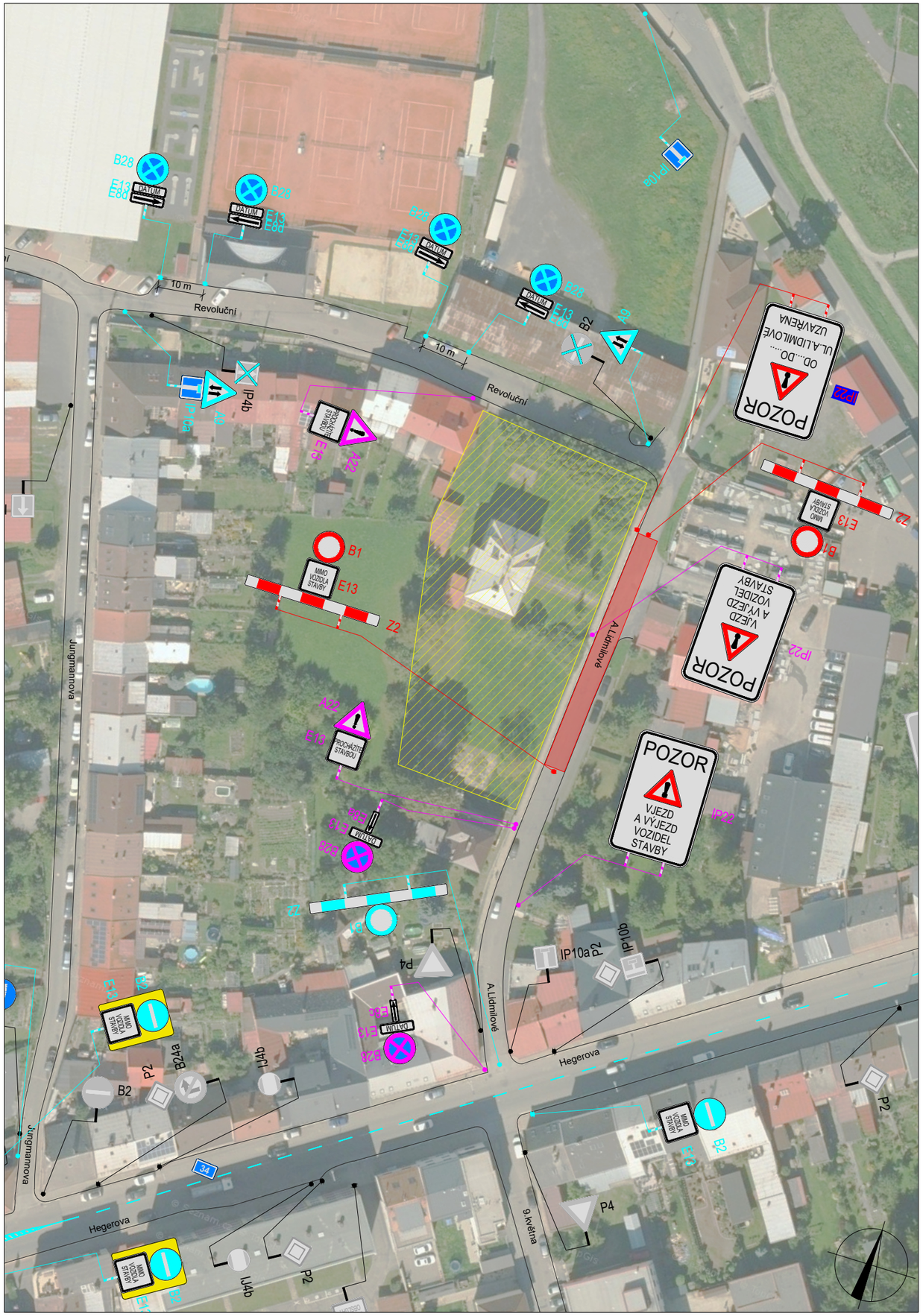

POLICIE ČESKÉ REPUBLIKY - KŘP

Bc. Martin Pavliš

Digitálně podepsal Bc. Martin Pavliš
Datum: 2025.06.02 12:50:21 +02'00'

PLATNOST TOHOTO VYJÁDŘENÍ JE 1 ROK.

V ..... dne .....

Mgr. Jan Kovář

Město Polička

Digitální podpis: 05.06.2025 12:29
Důvod podpisu: Schvaluji tento dokument.

SOUHLASÍME S PDZ, ZUK, UZAVÍRKOU A OBJÍZDNOU TRASOU.

V ..... dne .....

SOUHLASÍME S PDZ, ZUK, UZAVÍRKOU A OBJÍZDNOU TRASOU.

V ..... dne .....

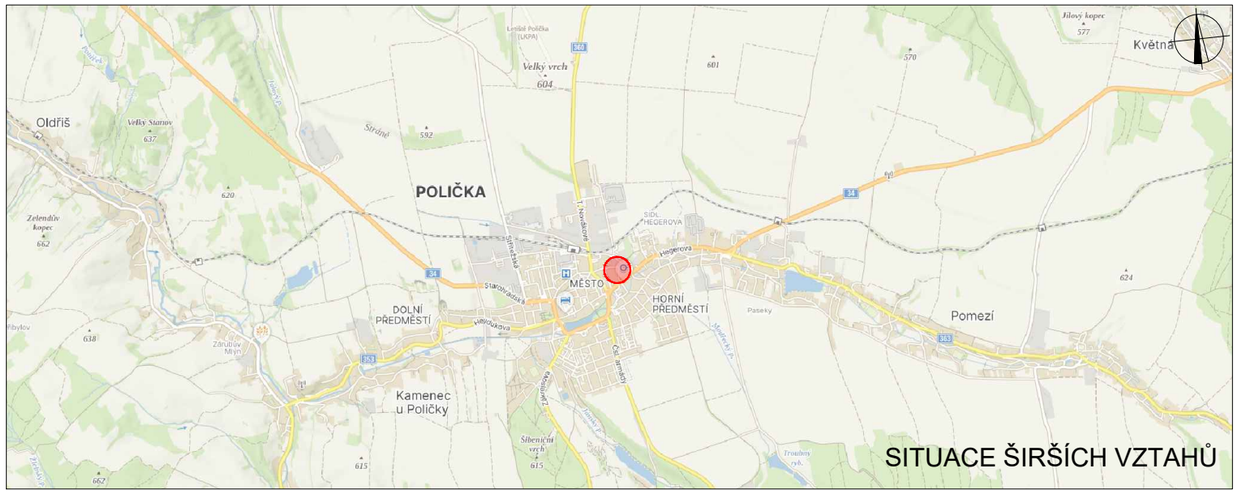

LEGENDA

- P6 — TRVALÉ SVISLÉ DOPRAVNÍ ZNAČENÍ
- P6 — DOČASNĚ ZNEPLATNĚNÉ TRVALÉ SVISLÉ DOPRAVNÍ ZNAČENÍ
- P6 — NAVRŽENÉ PŘECHODNÉ SVISLÉ DOPRAVNÍ ZNAČENÍ
- ZÁBOR V KOMUNIKACI
- P6 — PŘECHODNÉ SVISLÉ DOPRAVNÍ ZNAČENÍ V RÁMCI REALIZACE STAVBY "I/34 POLIČKA PRŮTAH, OAK"
- P6 — PŘECHODNÉ SVISLÉ DOPRAVNÍ ZNAČENÍ V RÁMCI REALIZACE TÉTO STAVBY JIŽ STANOVENO A OSAZENO
- POZOR IP22 — NAVRŽENÉ PŘECHODNÉ SVISLÉ DOPRAVNÍ ZNAČENÍ OSAZENO 7 DNÍ PŘED UZAVÍRKOU

Použité dopravní značení bude v základní velikosti a v reflexním provedení tř.1
K návrhu dopravního značení bylo využito TP 65 Zásady pro dopravní značení na pozemních komunikacích, TP 66 Zásady pro označování pracovních míst na pozemních komunikacích, II.vydání

VYPRACOVAL: Bc. Michaela Grycová	DoZBos dopravní značení	DoZBos s.r.o. Průmyslová 2641/12 680 01 Boskovice Tel.: 730 514 719 E-mail: grycova@dozbos.cz www.dozbos.cz
KONTROLOVAL: Ing. Mgr. Josef Janík		
NÁZEV AKCE: MĚSTSKÉ BYDLENÍ POLIČKA		DATUM: 04/2025
		FORMÁT: 2xA4
NÁZEV PŘÍLOHY: SITUACE DOPRAVNĚ-INŽENÝRSKÝCH OPATŘENÍ		ČÍSLO ZAKÁZKY: .....
OBSAH: PŘÍPOJKY PLYNOVODU, VODOVODU A SPLAŠKOVÉ KANALIZACE		ČÍSLO PŘÍLOHY: 1