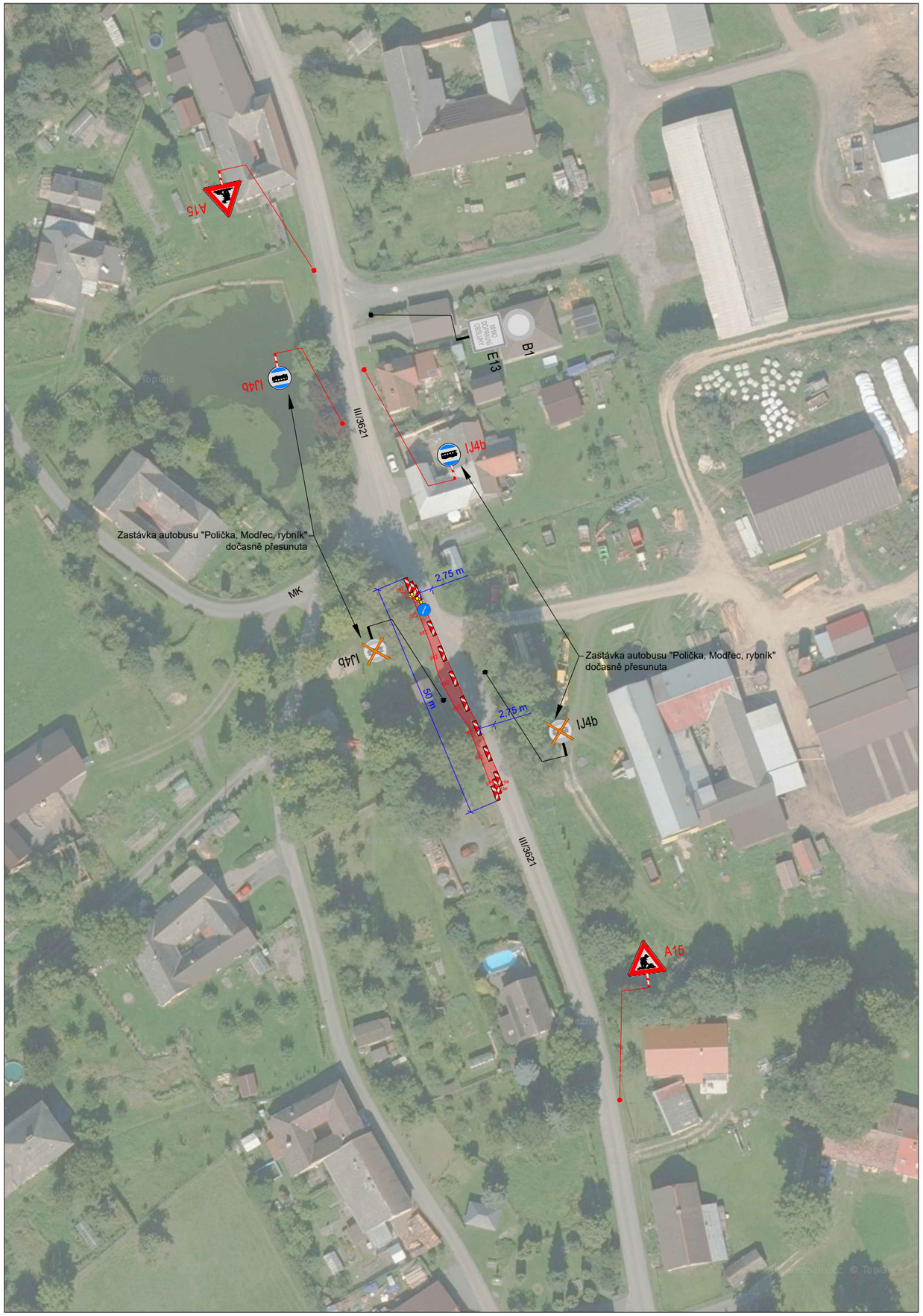

POLICIE ČESKÉ REPUBLIKY - KŘP		
Bc. Martin Pavliš Digitálně podepsal Bc. Martin Pavliš Datum: 2025.06.16 07:29:36 +02'00'	Mgr. Jan Kovář město Polička Digitální podpis: 08.07.2025 13:07 Důvod podpisu: Schvaluji tento dokument.	
PLATNOST TOHOTO VYJÁDŘENÍ JE 1 ROK.	SOUHLASÍME S PDZ, ZUK, UZAVÍRKOU A OBJÍZDNOU TRASOU.	SOUHLASÍME S PDZ, ZUK, UZAVÍRKOU A OBJÍZDNOU TRASOU.
V ..... dne	V ..... dne	V ..... dne .....

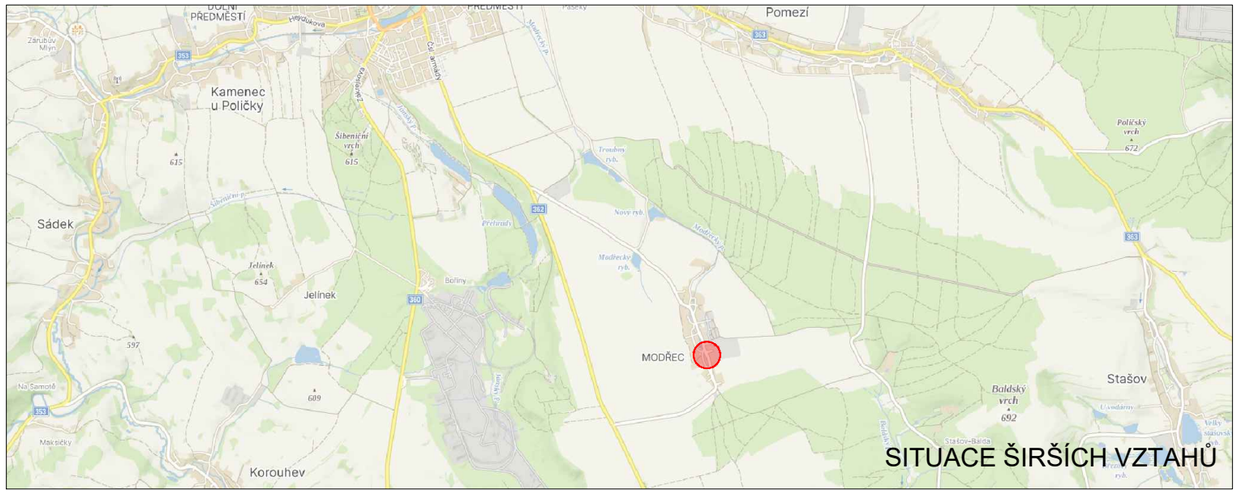

LEGENDA

- P6 — TRVALÉ SVISLÉ DOPRAVNÍ ZNAČENÍ
- P6 — DOČASNĚ ZNEPLATNĚNÉ TRVALÉ SVISLÉ DOPRAVNÍ ZNAČENÍ
- P6 — NAVRŽENÉ PŘECHODNÉ SVISLÉ DOPRAVNÍ ZNAČENÍ
- ZÁBOR V KOMUNIKACI

Použité dopravní značení bude v základní velikosti a v reflexním provedení tř.1
K návrhu dopravního značení bylo využito TP 65 Zásady pro dopravní značení na pozemních komunikacích, TP 66 Zásady pro označování pracovních míst na pozemních komunikacích, II.vydání

VYPRACOVAL: Bc. Michaela Grycová KONTROLOVAL: Ing. Mgr. Josef Janík	DoZBos dopravní značení	DoZBos s.r.o. Průmyslová 2641/12 680 01 Boskovice Tel.: 730 514 719 E-mail: grycova@dozbos.cz www.dozbos.cz
NÁZEV AKCE: AUTOBUSOVÁ ZASTÁVKA "U rybníka" v Poliččce - Modřenci		DATUM: 06/2025 FORMÁT: 2xA4
NÁZEV PŘÍLOHY: SITUACE DOPRAVNĚ-INŽENÝRSKÝCH OPATŘENÍ		ČÍSLO ZAKÁZKY: .....
OBSAH:		ČÍSLO PŘÍLOHY: 1